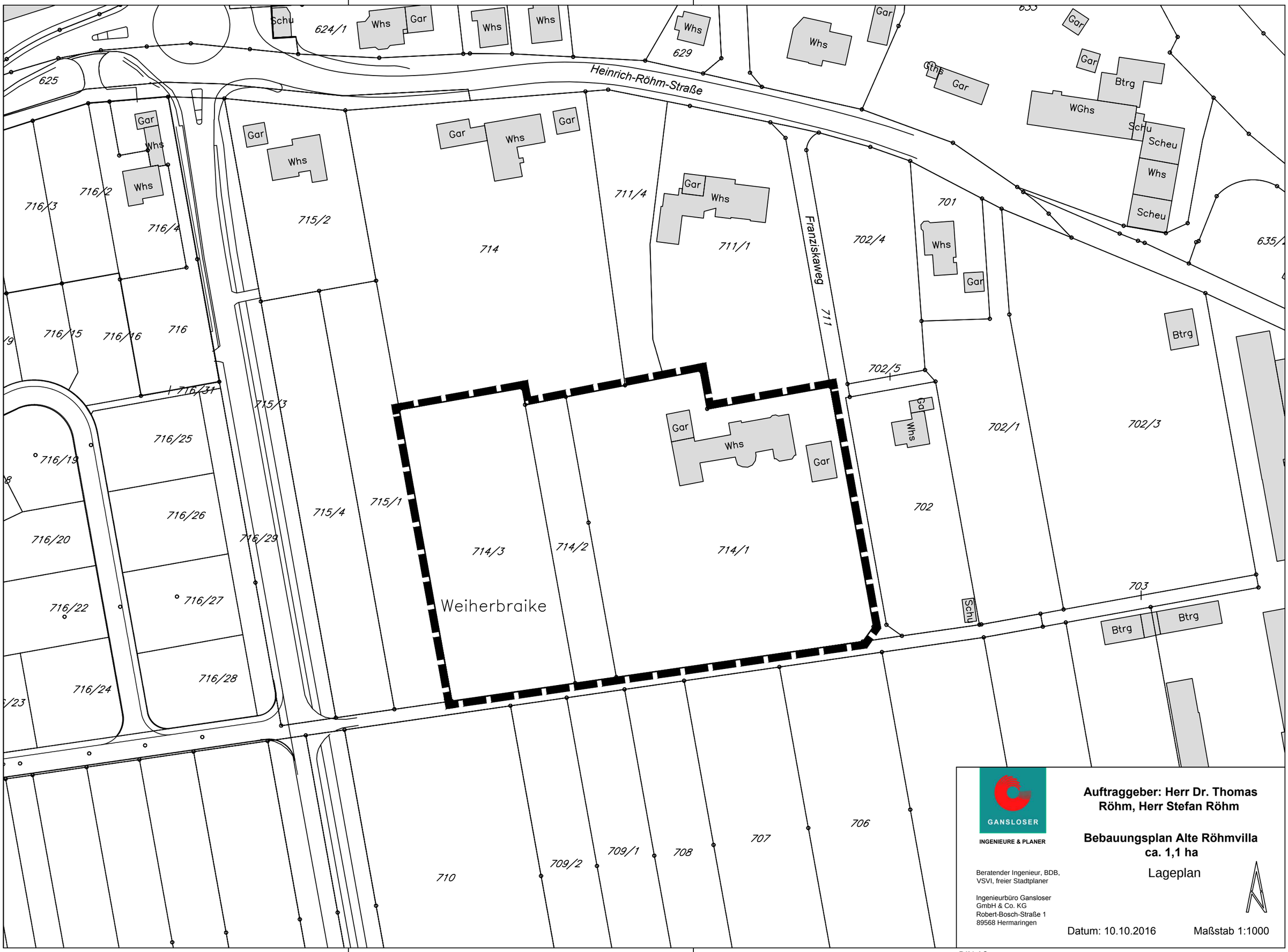

GANSLOSER
INGENIEURE & PLANER

Auftraggeber: Herr Dr. Thomas Röhm, Herr Stefan Röhm

Bebauungsplan Alte Röhmvilla
ca. 1,1 ha

Lageplan

Beratender Ingenieur, BDB,
VSVI, freier Stadtplaner

Ingenieurbüro Gansloser
GmbH & Co. KG
Robert-Bosch-Straße 1
89568 Hermaringen

Datum: 10.10.2016

Maßstab 1:1000

DIN A3