

SONTHEIM AN DER BRENZ

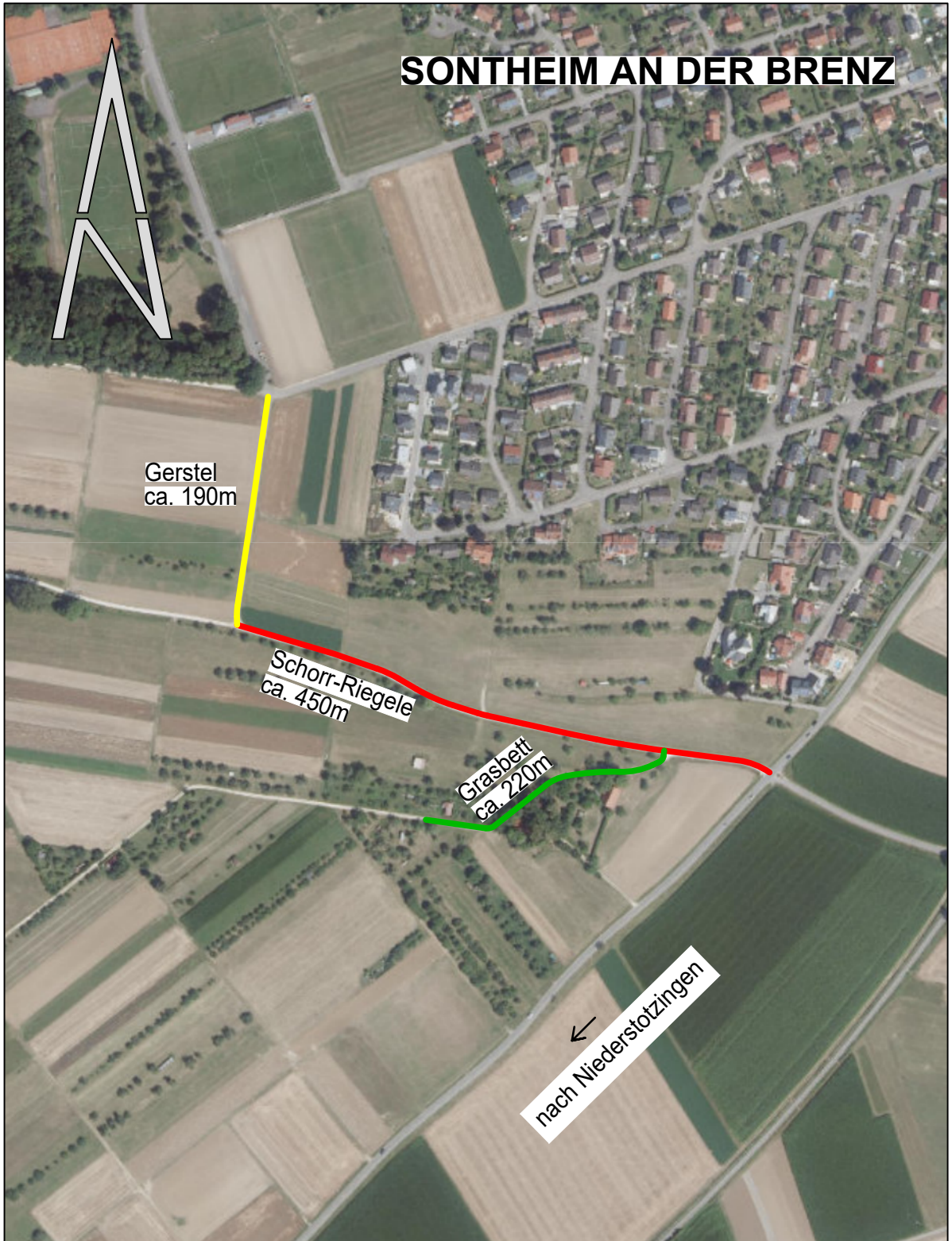

Gerstel
ca. 190m

Schorr-Riegele
ca. 450m

Grasbett
ca. 220m

←
nach Niederstötzingen



GANSLOSER
Ingenieure | Planer | Architekten

Ingenieurbüro Gansloser
GmbH & Co. KG
Robert-Bosch-Straße 1

89568 Hermaringen

**Gemeinde
Sontheim**



Ausbau ländlicher Wege

Übersichtskarte
Feldwege Sontheim

23.06.2021

unmaßstäbig

LUBW Landesanstalt für Umwelt Baden-Württemberg

219.10155.00 BSI: 08.07.2021